



**ESTADO DE SITUACION FINANCIERA**  
**A DICIEMBRE 31 DE**  
**CIFRAS EXPRESADAS EN MILLONES DE PESOS COLOMBIANOS**  
**NORMAS CONTABLES NIIF**

		2021	2020	Variacion	Variacion
		(\$)	(\$)	Absoluta(\$)	Relativa(%)
<b>Activos corrientes</b>	<b>NOTAS</b>				
Efectivo y equivalentes al efectivo	4	763,947,376	429,698,721	334,248,655	78%
Cuentas comerciales por cobrar y otras cuentas					
	5	438,034,836	472,616,387	-34,581,551	-7%
Activos por impuestos corrientes, corriente	6	164,770,000	194,081,081.00	-29,311,081	-15%
Otros activos no financieros corrientes	7	300,000	300,000	0	0%
<b>Total activos corrientes</b>		<b>1,367,052,212</b>	<b>1,096,696,189</b>	<b>270,356,023</b>	<b>25%</b>
<b>Activos no corrientes</b>					
Propiedades, planta y equipo	8	685,148,509	700,862,585	-15,714,076	-2%
Activos intangibles distintos de la plusvalía	9	0	1,253,548	-1,253,548	-100%
Activos no corrientes distintos al efectivo	10	21,946,623	2,717,583	19,229,040	708%
Activos por impuestos diferidos	11	1,180,587	0	1,180,587	0%
<b>Total de activos no corrientes</b>		<b>708,275,719</b>	<b>704,833,716</b>	<b>3,442,003</b>	<b>0%</b>
<b>Total de activos</b>		<b>2,075,327,931</b>	<b>1,801,529,905</b>	<b>273,798,026</b>	<b>15%</b>
<b>Pasivos corrientes</b>					
<b>Provisiones corrientes</b>					
Provisiones corrientes por beneficios a los emplea	12	37,049,828	32,987,161	4,062,667	12%
<b>Total provisiones corrientes</b>		<b>37,049,828</b>	<b>32,987,161</b>	<b>4,062,667</b>	<b>12%</b>
Cuentas por pagar comerciales y otras cuentas po	13	43,041,606	43,471,217	-429,611	-1%
Pasivos por impuestos corrientes	14	90,112,670	85,951,000	4,161,670	5%
Otros pasivos corrientes	15	53,406,177	26,114,973	27,291,204	105%
<b>Total pasivos corrientes</b>		<b>223,610,281</b>	<b>188,524,351</b>	<b>35,085,930</b>	<b>19%</b>
<b>Pasivos No corrientes</b>					
Pasivo por Impuesto diferido	16	32,346,718	35,542,847	-3,196,129	-9%
<b>Total Pasivos No corrientes</b>		<b>32,346,718</b>	<b>35,542,847</b>	<b>-3,196,129</b>	<b>-9%</b>
<b>Total Pasivos</b>		<b>255,956,999</b>	<b>224,067,198</b>	<b>31,889,801</b>	<b>14%</b>



AGENCIA DE ADUANAS  
**AMERICAN SIA S.A.S NIVEL 1**  
RESOLUCIÓN DIAN 3588 NIT 830.008.510-2  
COD 0288

	2021	2020	Variacion	Variacion
	(\$)	(\$)	Absoluta(\$)	Relativa(%)
Patrimonio				
Capital emitido	1,700,000,000	1,700,000,000	0	0%
Otras participaciones en el patrimonio	855,000,000	855,000,000	0	0%
reserva legal	32,774,051	19,066,131	13,707,920	72%
Ganancias (perdidas) acumuladas	-768,403,119	-996,603,423	228,200,304	-23%
Patrimonio total	<u>1,819,370,932</u>	<u>1,577,462,708</u>	<u>241,908,224</u>	15%
Total de patrimonio y pasivos	<u>2,075,327,931</u>	<u>1,801,529,905</u>	<u>273,798,026</u>	15%

RUTH ARIELA NARANJO BARRETO  
Representante Legal

MARTHA ELISA LOPEZ BELTRAN  
Contadora  
Tarjeta profesional N.123627-T



AGENCIA DE ADUANAS  
**AMERICAN SIA S.A.S NIVEL 1**  
RESOLUCIÓN DIAN 3588 NIT 830.008.510-2  
COD 0268

ESTADO DE RESULTADOS  
INFORME ANUAL AL 31 DE DICIEMBRE DE  
(CIFRAS EXPRESADAS EN MILLONES DE PESOS COLOMBIANOS)  
NORMAS CONTABLES NIIF

	2021 (\$)	2020 (\$)	Variacion Absoluta(\$)	Variacion Relativa( %)
Resultado de periodo				
Ingresos de actividades ordinarias	18 1,011,392,960	837,274,039	174,118,921.00	21%
Costo de ventas	19 211,826	15,936,879	-15,725,053.00	-99%
<b>Ganancia bruta</b>	<b>1,011,181,134</b>	<b>821,337,160</b>	<b>189,843,974.00</b>	<b>23%</b>
Otros ingresos	20 11,524,683	9,271,799	2,252,884.00	24%
Gastos de administración	21 609,577,048	604,687,437	4,889,611.00	1%
Otros gastos	22 43,822,261	16,459,823	27,362,438.00	166%
<b>Ganancia (pérdida) por actividades de operación</b>	<b>369,306,508</b>	<b>209,461,699</b>	<b>159,844,809.00</b>	<b>76%</b>
<b>Ganancia (pérdida), antes de impuestos</b>	<b>369,306,508</b>	<b>209,461,699</b>	<b>159,844,809.00</b>	<b>76%</b>
Ingreso (gasto) por impuestos corriente	23 131,775,000	25,000,000	106,775,000.00	427%
Ingreso (gasto) por impuesto diferido	-4,376,716	47,382,496	-51,759,212.00	-109%
<b>Ganancia (pérdida)</b>	<b>241,908,224</b>	<b>137,079,203</b>	<b>104,829,021.00</b>	<b>76%</b>

  
RUTH ARIELA NARANJO BARRETO  
Representante Legal

  
MARTHA ELISA LOPEZ BELTRAN  
Contadora  
Tarjeta Profesional 123627-T



**ESTADO DE FLUJOS DE EFECTIVO**  
**DEL 1 DE ENERO AL 31 DE DICIEMBRE DE 2021**  
**INFORMACION EN MILLONES DE PESOS COLOMBIANOS**

<b>UTILIDAD DEL EJERCICIO</b>		241,908,224
Ajuste por depreciación		17,725,176
Ajuste por amortización		1,253,548
Utilidad ajustada		<u>260,886,948</u>
<b>ACTIVIDADES DE OPERACIÓN</b>		
<b>ENTRADAS</b>		99,408,173
Cuentas comerciales por cobrar y otras cuentas por	34,581,551	
	29,311,081	
Activos por impuestos diferidos	0	
Otros pasivos financieros corrientes	27,291,204	
Otros activos financieros no corrientes		
Otros pasivos no financieros corrientes		
Pasivos por impuestos diferido		
Provisiones corrientes por beneficios a los empleados	4,062,667	
Pasivos por impuestos corrientes, corriente	4,161,670	
Cuentas por pagar comerciales y otras cuentas por pagar	0	
<b>SALIDAS</b>		24,035,366
Activos por impuestos diferidos	1,180,587	
Provisiones corrientes por beneficios a los empleados		
Cuentas comerciales por cobrar y otras cuentas por cobrar		
Activos por impuestos corrientes, corriente	0	
Activos no corrientes	19,229,040	
Cuentas por pagar comerciales y otras cuentas por pagar	429,610	
Pasivos por impuestos corrientes, corriente	0	
Efectivo neto en las actividades de operación		<b>75,372,807</b>
Pasivos por impuestos diferido	3,196,129	
<b>ACTIVIDADES DE INVERSIÓN</b>		
<b>ENTRADAS</b>		0
Propiedades, planta y equipo		
<b>SALIDAS</b>		\$2,011,100
Propiedades, planta y equipo	2,011,100	
Activos intangibles distintos de la plusvalía		
Efectivo neto en las actividades de inversión		<b>-2,011,100</b>

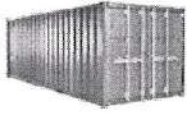

AGENCIA DE ADUANAS  
**AMERICAN SIA S.A.S NIVEL 1**  
RESOLUCIÓN DIAN 3588 NIT 830.008.510-2  
COD 0288

<b>ACTIVIDADES DE FINANCIAMIENTO</b>		0
ENTRADAS	0	
SALIDAS	0	
Efectivo neto en las actividades de financiamiento		0
Flujo neto de efectivo y equivalente de efectivo		334,248,656
Saldo inicial de efectivo y equivalente		429,698,721
Saldo final de efectivo y equivalente		<b>763,947,376</b>

  
**RUTH ARIELA NARANJO BARRETO**  
Representante Legal

  
**MARTHA ELISA LOPEZ BELTRAN**  
Contadora  
Tarjeta profesional No.123627-T



**ESTADOS DE CAMBIOS EN EL PATRIMONIO**  
**INFORMACION EN MILLONES DE PESOS COLOMBIANOS A DICIEMBRE 31 DE 2021-2020**

	CAPITAL SOCIAL	RESERVA LEGAL	RESULTADOS ACUMULADOS	OTRAS PARTICIPACIONES	TOTAL PATRIMONIO
Saldos a Diciembre 31/220	1,700,000,000	19,066,131	-996,603,423	855,000,000	1,577,462,708
Capital Social	0				0
Reserva Legal		13,707,920	-13,707,920		0
Resultado Ejercicio 2.021		0	241,908,224		241,908,224
Emission de acciones	0	0	0	0	0
Otras participaciones		0	0	0	0
<b>Saldos a diciembre 31/2020</b>	<b>1,700,000,000</b>	<b>32,774,051</b>	<b>-768,403,119</b>	<b>855,000,000</b>	<b>1,819,370,932</b>

  
**RUTH ARIELA VARANJO BARRETO**  
 Representante Legal

  
**MARTHA ELISA LOPEZ BENSTRAN**  
 Contadora  
 Tarjeta profesional No. 123627-T